ligging op orthofoto (Bron: AGIV) 1:10.000

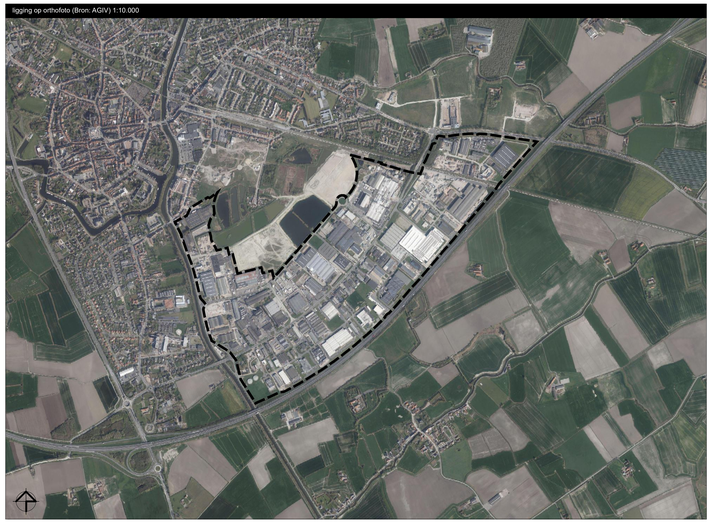

het ontwerp RUP is gezien en voorlopig vastgesteld door de gemeenteraad in vergadering van .....

de algemeen directeur, de burgemeester of de voorzitter,

zegel der gemeente

het college van burgemeester en schepenen verklaart dat het RUP voor eenieder ter inzage heeft gelegen van ..... tot .....

de algemeen directeur, de burgemeester,

zegel der gemeente

het RUP is gezien en definitief vastgesteld door de gemeenteraad in vergadering van .....

de algemeen directeur, de burgemeester of de voorzitter,

zegel der gemeente

datum	aanpassing | fase
dd-mm-jjjj	

ligging op topografische kaart (bron: NGI) schaal 1:20.000

datum	aanpassing | fase

tekenaar	KDM
datum opname BT	
onderlegger	bron: GRB stad Veurne (toestand 17/11/2019)
	percelen ADP: 1-10-2019
disclaimer	de ontwerper is niet verantwoordelijk voor de absolute ligging van de planelementen de nauwkeurigheid van de kaart wordt bepaald door de kwaliteit van de brongegevens

08226

STAD VEURNE
RUP Standstill tankstations Veurne I

6 maart 2020

BESTEMMINGSPLAN
voorontwerp
RUP_38025_214_00015_00002

Geert Sanders
algemeen directeur

David Vandeweerdt
coordinator
ruimtelijke planning & mobiliteit

Jan De Moor
ruimtelijk planner

WVI
www.wvi.be

BARON RUSTTELAAN 35
8310 BRUGGE

T +32 50 38 71 71
E info@wvi.be

legende

- grens van het RUP
- afbakening bestaande tankstations
- verbod op tankstations
- gebouwen
- percelen